

物権情報詳細

物件所在地	〒 428 - 0416		静岡県榛原郡川根本町田代277	
物件種別	<input checked="" type="checkbox"/> 建物 <input checked="" type="checkbox"/> 土地 <input type="checkbox"/> 付帯物件		取扱いと金額	<input type="checkbox"/> 賃貸 (家賃: /月) ※敷金 0万円・礼金: 0万円
利用状況	<input checked="" type="checkbox"/> 住居 <input type="checkbox"/> 別荘 <input type="checkbox"/> その他 ※平成 23年 8月頃まで使用			<input checked="" type="checkbox"/> 売買 (金額: 200万円)
土地面積	343.8 m ²		階層	<input type="checkbox"/> 平屋建 <input type="checkbox"/> 2階建 <input checked="" type="checkbox"/> (一部2)階建
延床面積			延床面積	136.3 m ²
築年数	昭和29年		都市計画法	<input checked="" type="checkbox"/> 都市計画区域外
構造	<input checked="" type="checkbox"/> 木造 <input type="checkbox"/> 鉄筋コンクリート <input type="checkbox"/> 鉄骨 <input type="checkbox"/> その他 (-)			
屋根の種類	<input type="checkbox"/> 瓦葺 <input type="checkbox"/> 草(茅)葺 <input checked="" type="checkbox"/> トタン葺 <input type="checkbox"/> その他 (- 葺)			
補修の要否	<input type="checkbox"/> 不要(即入居可) <input checked="" type="checkbox"/> 必要 (箇所: 屋根・畳) →程度(多少)			
修繕費用負担	<input checked="" type="checkbox"/> 入居者負担 <input type="checkbox"/> 所有者負担 <input type="checkbox"/> 相談による			
電気	<input checked="" type="checkbox"/> 引込み済 <input type="checkbox"/> その他(-)		水道	<input checked="" type="checkbox"/> 簡易水道 <input type="checkbox"/> その他(-)
ガス	<input checked="" type="checkbox"/> プロパン <input type="checkbox"/> その他(-)		トイレ	<input type="checkbox"/> 浄化槽 <input checked="" type="checkbox"/> その他(汲取り)
インターネット	<input checked="" type="checkbox"/> 導入可 (<input type="checkbox"/> ADSL <input type="checkbox"/> ISDN <input type="checkbox"/> その他 /種別 (-)) <input type="checkbox"/> 導入不可			
携帯電話等	<input checked="" type="checkbox"/> 通信可 <input type="checkbox"/> (-)であれば通信可 <input type="checkbox"/> 通信不可			
付帯物件	<input type="checkbox"/> 畑 (- m ²) <input type="checkbox"/> 山林(- ha :種別 -) <input type="checkbox"/> 駐車場(- 台分) <input checked="" type="checkbox"/> 物置 (- m ²) <input type="checkbox"/> その他: (-)			
主要施設等への距離	<input type="checkbox"/> 駅 (大井川鐵道駿河徳山): 2 km		間取り図・地図等 (別紙可)	
	<input type="checkbox"/> バス停 (): 0.1 km			
	<input type="checkbox"/> 役場 (川根本町役場総合支所): 2 km			
	<input type="checkbox"/> 診療所 (いやしの里診療所): 1 km			
	<input type="checkbox"/> 消防署 (): 0 km			
	<input type="checkbox"/> 警察署 (本川根駐在所): 2 km			
	<input type="checkbox"/> 保育園 (さくら保育園): 1 km			
	<input type="checkbox"/> 小学校 (本川根小学校): 1.5 km			
	<input type="checkbox"/> 中学校 (本川根中学校): 0.3 km			
	<input type="checkbox"/> 高等学校 (県立川根高校): 7 km			
	<input type="checkbox"/> 公園 (): - km			
	<input type="checkbox"/> スーパー (): 0.7 km			
	<input type="checkbox"/> ホームセンター (): 18.6 km			
	<input type="checkbox"/> (): - km			
【写真】				
  				
特記事項	駐車場スペースについては、隣家(親族)の方と相談。			

【間取り図】

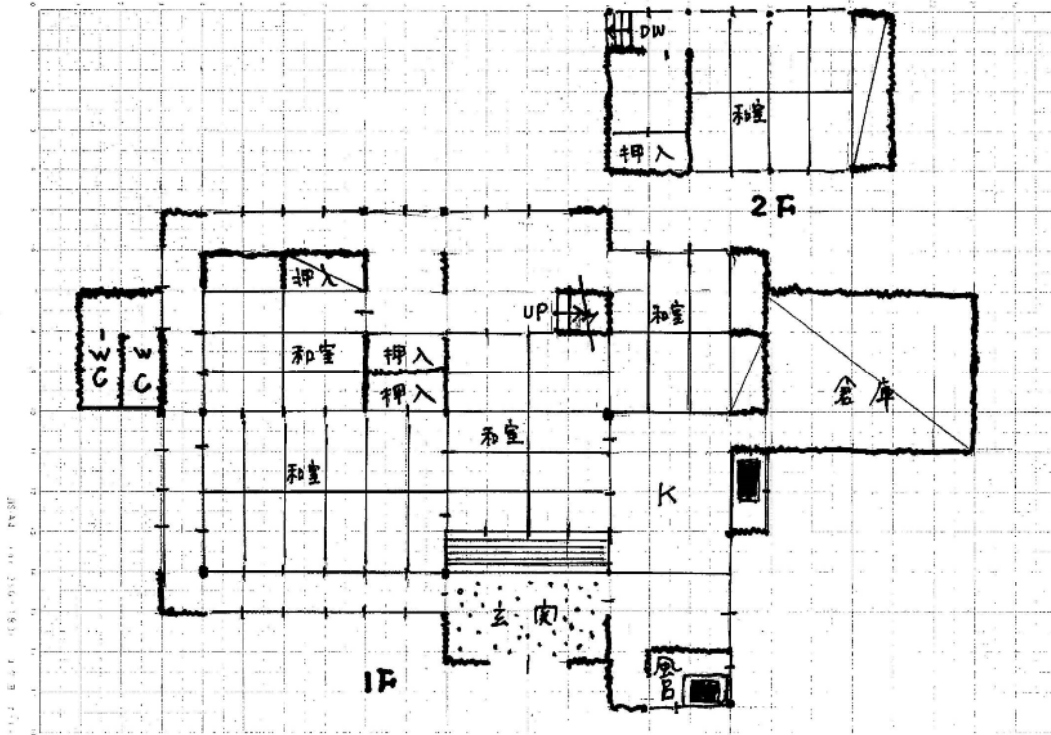

【地図】

<http://yahoo.jp/J4 VrV>

※上記URLにて物件所在地をご確認ください。