

物権情報詳細

物件所在地	〒 428 - 0411		静岡県榛原郡川根本町千頭609-3			
物件種別	<input checked="" type="checkbox"/> 建物 <input checked="" type="checkbox"/> 土地 <input type="checkbox"/> 付帯物件		取扱いと金額 <input type="checkbox"/> 賃貸 (家賃: /月) ※敷金 万円・礼金: 万円 <input checked="" type="checkbox"/> 売買 (金額: 250万円)			
利用状況	<input checked="" type="checkbox"/> 住居 <input type="checkbox"/> 別荘 <input type="checkbox"/> その他 ※平成 29 年 10 月頃まで使用			階層	<input checked="" type="checkbox"/> 平屋建 <input type="checkbox"/> 2階建 <input type="checkbox"/> (-)階建	
土地面積	350.90 m ²		延床面積	158.12m ²		
築年数	120年		都市計画法	<input checked="" type="checkbox"/> 都市計画区域外		
構造	<input checked="" type="checkbox"/> 木造 <input type="checkbox"/> 鉄筋コンクリート <input type="checkbox"/> 鉄骨 <input type="checkbox"/> その他 ()					
屋根の種類	<input type="checkbox"/> 瓦葺 <input type="checkbox"/> 草(茅)葺 <input checked="" type="checkbox"/> トタン葺 <input type="checkbox"/> その他 (葺)					
補修の要否	<input checked="" type="checkbox"/> 不要(即入居可) <input type="checkbox"/> 必要 (箇所: -) →程度(大幅 多少 補修中)					
修繕費用負担	<input checked="" type="checkbox"/> 入居者負担 <input type="checkbox"/> 所有者負担 <input type="checkbox"/> 相談による					
電気	<input checked="" type="checkbox"/> 引込み済 <input type="checkbox"/> その他 ()		水道	<input checked="" type="checkbox"/> 簡易水道 <input type="checkbox"/> その他 ()		
ガス	<input checked="" type="checkbox"/> プロパン <input type="checkbox"/> その他 ()		トイレ	<input type="checkbox"/> 浄化槽 <input checked="" type="checkbox"/> その他 ()		
インターネット	<input checked="" type="checkbox"/> 導入可 (<input type="checkbox"/> ADSL <input type="checkbox"/> ISDN <input type="checkbox"/> その他 /種別 (-)) <input type="checkbox"/> 導入不可					
携帯電話等	<input checked="" type="checkbox"/> 通信可 <input type="checkbox"/> () であれば通信可 <input type="checkbox"/> 通信不可					
付帯物件	<input type="checkbox"/> 畑 (m ²) <input type="checkbox"/> 山林 (ha :種別) <input checked="" type="checkbox"/> 駐車場 (2 台分) <input checked="" type="checkbox"/> 物置 (93.29 m ²) <input type="checkbox"/> その他: ()					
主要施設等への距離	<input type="checkbox"/> 駅 (大井川鐵道千頭駅):	3.5	間取り図・地図等 (別紙可)			
	<input type="checkbox"/> バス停 ():					
	<input type="checkbox"/> 役場 (川根本町役場総合支所):	3.3				
	<input type="checkbox"/> 診療所 (本川根診療所):	3.5				
	<input type="checkbox"/> 消防署 (川根北出張所):	8.1				
	<input type="checkbox"/> 警察署 (本川根駐在所):	3.2	別紙参照			
	<input type="checkbox"/> 保育園 (桜保育園):	3.8				
	<input type="checkbox"/> 小学校 (本川根小学校):	3.9				
	<input type="checkbox"/> 中学校 (本川根中学校):	4.9				
	<input type="checkbox"/> 高等学校 (県立川根高等学校):	10.3				
	<input type="checkbox"/> 公園 ():					
	<input type="checkbox"/> スーパー (魚惣):	3.4				
	<input type="checkbox"/> ホームセンター (カーマアットホーム):	27.9				
	<input type="checkbox"/> 郵便局 (千頭郵便局):	3.3				
【写真】						
<div style="display: flex; justify-content: space-around;">    </div>						
特記事項	-					

【間取り図】

床面積

1階 91.166㎡≒27.584坪

2階 65.413㎡≒19.792坪

合計156.579㎡≒47.376坪

*西側倉庫：1階49.391㎡≒14.817坪

2階45.445㎡≒13.750坪

合計94.836㎡≒28.567坪



使用棟：3,305㎡≒1,000坪

倉庫棟：6,610㎡≒2,000坪

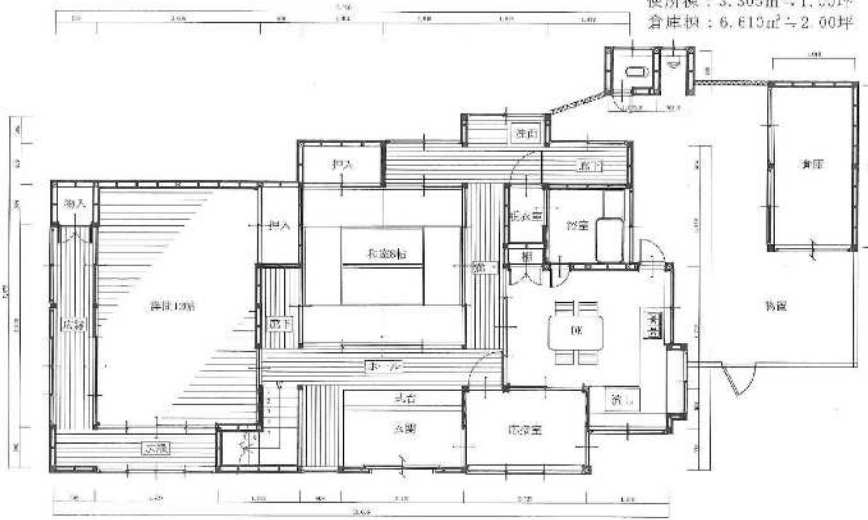

1階 平面詳細図 S:1/80

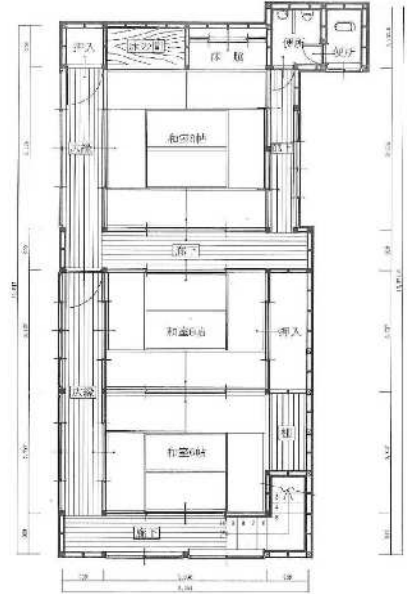

2階 平面詳細図 S:1/80

【地図】

※住所からインターネット等でご検索ください。