

(1) 登録番号	第 30-5 号	分類	(2) <input type="checkbox"/> 空き家・空き地	<input type="checkbox"/> 売却・賃貸		
(3) 物件所在地	牧之原市大江					
(4) 希望価格	売却（ 1,250 万 円程度）・賃貸（ 円程度／月額）					
(5) 物件の概要	土地	355.35 m ²	建物構造	建物建築年（平成 9 年）		
	用途地域	第一種住居 地域	<input type="checkbox"/> 木造	建物補修	補修費用負担	
	建物	1 階	95.23 m ²	軽量鉄骨造	補修不用	所有者負担
		2 階	63.76 m ²	鉄骨造	多少必要	利用者負担
		その他	m ²	鉄筋コンクリート	大規模必要	その他
		延床	158.99 m ²	その他（ ）	現在補修中	（風呂新品交換予定・現状渡し）
	間取り	1 階	居間（ 19 畳）・台所（ 畳）・風呂（ 2 畳）・トイレ（ 1 畳）			
			洋室（ 畳）（ 畳）（ 畳）・和室（ 10 畳）（ 8 畳）（ 畳）			
			その他（ ）			
		2 階	居間（ 畳）・台所（ 7.5 畳）・風呂（ 畳）・トイレ（ 1 畳）			
洋室（ 7.5 畳）（ 7.5 畳）（ 6 畳）・和室（ 畳）（ 畳）（ 畳）						
その他（ホールに洗面 ）						
その他						
(6) 利用の状況						
住宅	<input type="checkbox"/> 専用・併用住宅	土地	更地 ・ 更地予定			
未使用年数	6 ヶ月	その他				
(7) 設備の状況						
電気	<input type="checkbox"/> 配線済・その他（ ）	風呂	ガス・ <input type="checkbox"/> 灯油・電気・その他（ ）			
水道	<input type="checkbox"/> 上水・井戸・その他（ ）	駐車場	<input type="checkbox"/> 有（ 3 台）うち 2 台車庫・無			
汚水	<input type="checkbox"/> 浄化槽・その他（ ）	庭ほか	<input type="checkbox"/> 有（ m ² ） ・ 無			
ガス	<input type="checkbox"/> プロパン・その他（ ）	物置等	有（ m ² ） ・ 無			
トイレ	<input type="checkbox"/> 水洗・汲み取り / <input type="checkbox"/> 洋式・和式	その他	車庫有り 34.78 m ²			
(8) 主要施設等までの距離						
新橋 バス停		0.3 km	相良小学校	0.8 km		
牧之原市役所相良庁舎		0.5 km	相良中学校	0.5 km		
榛原総合病院		9 km	公園	km		
牧之原警察署相良交番		1.4 km	マム相良店	1.1 km		
静岡市牧之原消防署		1.5 km	相良保育園	0.9 km		
(9) 特記事項	※抵当権等の設定がある場合は、記入のこと。 <input type="checkbox"/> 無・有（ ）					
受付日	平成 30 年 10 月 2 日	現地確認日	平成 30 年 9 月 27 日			
登録日	平成 30 年 10 月 4 日	有効期日	平成 32 年 12 月 31 日			

添付書類：物件写真（空き家の場合：外観・空き地の場合：現況）

(10) 位置図



(11) 配置図・間取り図

1 F

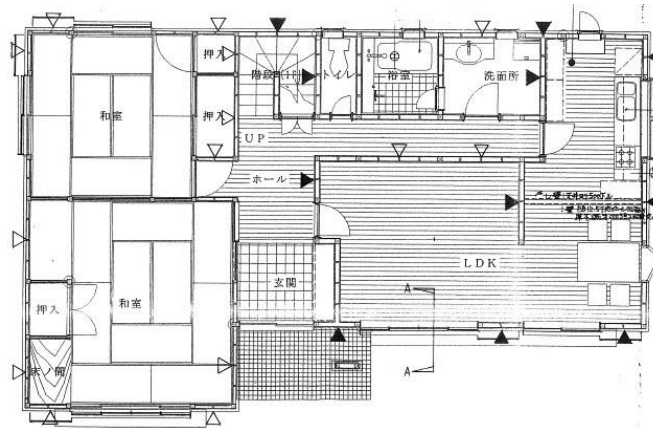

2 F

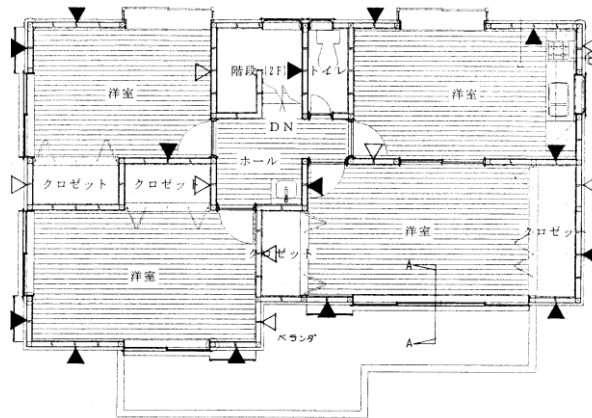

(12) 写真



