

出張窓口相談 //

しずおか中部DAY

「しずおか中部DAY」は、静岡県中部地域の市町の職員から地域の情報を直接聞くことができる日です。漠然とした移住のことから具体的なご相談まで、ぜひご利用ください。

○日 時

令和3年 8月 7日(土) 10:00~18:00 焼津市 と 吉田町 の日

10月10日(日) 10:00~18:00 牧之原市 と 川根本町 の日

11月21日(日) 10:00~18:00 島田市 と 藤枝市 の日

実施直近の水曜日期限の事前予約制です！

先着順ですので、ご予約お待ちしております！

○【使用ツール】ビデオ会議アプリ「Zoom」

○電子メールによりお申し込みください。

お申し込み時には下記の内容をご記載ください。

- ・題名に「静岡中部デーの申し込み」・参加希望日・お名前・ご年齢・現在のお住まい・メールアドレス
- ・電話番号・移住する人数・相談したい内容
- ・ご希望の時間帯(先着順のため、ご希望の時刻に添えない場合があります。)

お問合せ

“ふじのくにに住みかえる”静岡県移住相談センター

メール: shizuoka@furusatokaiki.net 電話: 03-6206-3858

静岡県中部地域マップ

川根本町

豊かな自然、お茶と温泉に彩られただれもが安心して暮らせるふるさと。誇れる場所がたくさんある町です。

島田市

美しく緑豊かな牧之原大茶園の芳醇な香りに包まれた、ほどよい田舎暮らしのできるまち

牧之原市

Life is Vacation!! 都会とは違う時間が流れるまち、まきのはら。あなたも、遊ぶように暮らそう。

藤枝市

人も気候も温かく、自然豊か。ワクワク「心躍る暮らし」と、ゆったり「心温かくなる暮らし」がここにはあります。

焼津市

やさしさ 愛しさ いいものいっぱい 世界へ拡げる水産文化都市 YAIZU

吉田町

笑顔あふれるまち。教育、子育て、安全に“ほんき”のまち。“住んでよかった！”が実感できる吉田町

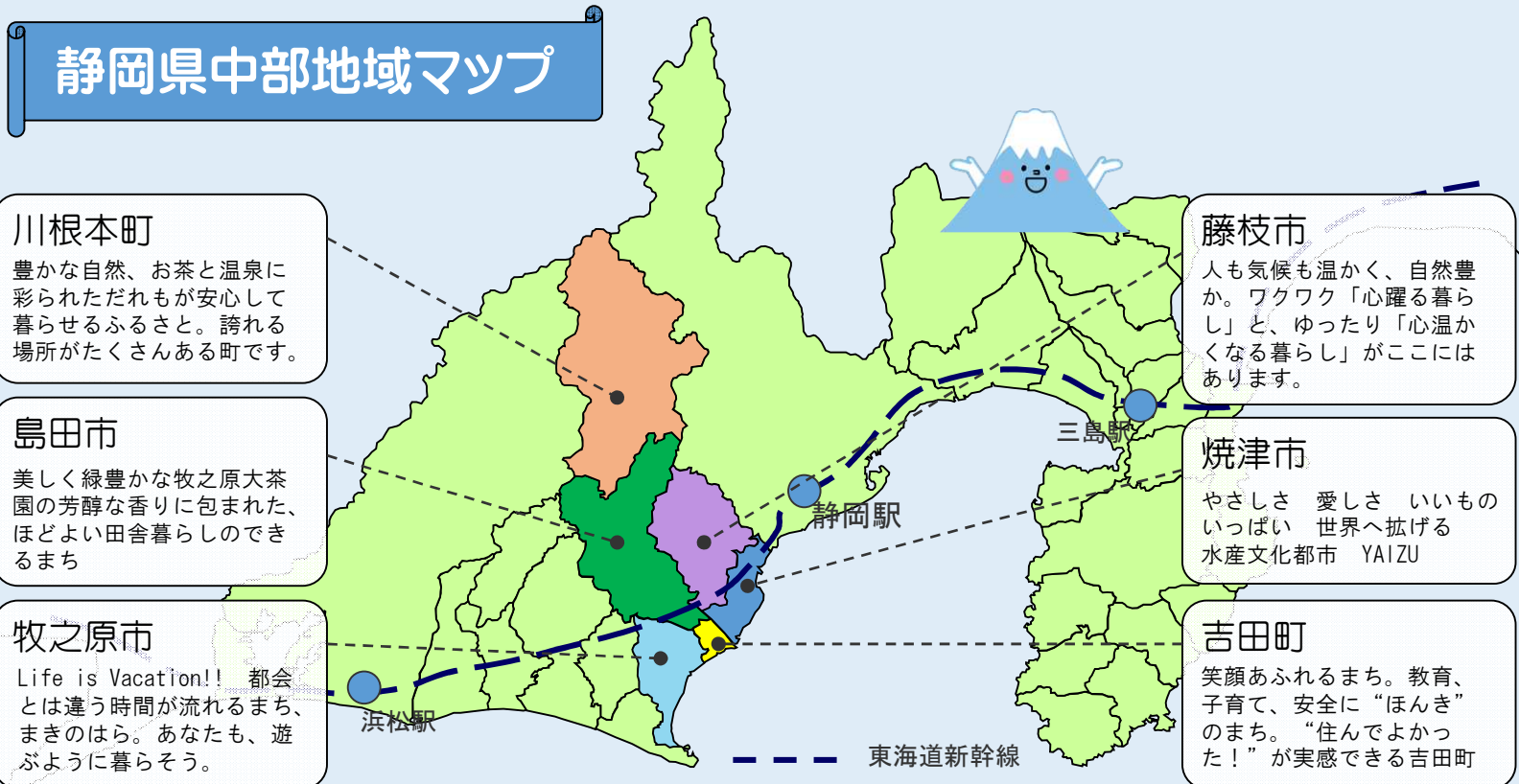

○ お問い合わせ

“ふじのくにに住みかえる”静岡県移住相談センター

電話: 03-6206-3858 メール: shizuoka@furusatokaiki.net

めぐまれしまち 静岡中部

6市町プロフィール

多様な個性と多彩な特色をもつ静岡中部の6つの市町「めぐまれしまち」。
このなかに、あなたのライフスタイルにぴったりのステージが見つかるかもしれません。



島田市

地域みんなで子どもの成長を見守る
子育て応援都市



静岡県内のほぼ中央、緑豊かな茶園が広がるお茶の香りに包まれたまち。ママとパパが安心して子どもを生み育てられるまちとして、子どもに関する子育て応援サイト「しまいく」を開設しています。専門の保育士による子育ての悩み相談ができる「子育てコンシェルジュ」を設け、子どもにも親にも優しく、地域社会が一体となって子どもの成長をやさしく見守るまち。のどかでほど良い田舎暮らしのできる島田市へ、ぜひお越しください。

島田市役所 地域生活部 市民協働課 TEL.0547-36-7197



焼津市

住み続けたい、住んでみたい、
行ってみたいまちづくりを推進しています。



市内にある3つの港では、カツオ、マグロ、シラスやサクラエビなど新鮮な海の幸が水揚げされます。また南アルプスから流れる大井川の豊かな水を活かした農産物の生産も盛んで、焼津市での暮らしは常に豊かな食を楽しむことができます。また、市のほとんどが平野で坂道が少ないため、徒歩や自転車での

移動もしやすく、買い物や通勤にも便利です。JR東海道線で静岡駅からは電車で12分！駅も東名高速道路のICも2つずつあり、アクセスは抜群です。

焼津市役所 総合政策部 政策企画課 TEL.054-626-2141



藤枝市

ほどよく、都会。ほどよく、田舎。
ミライと自然に近いまち



藤枝市は静岡県のほぼ中央に位置し、JR東海道線、東名・新東名高速道路など交通アクセスも良好。JR藤枝駅周辺は再開発が進み、商業施設や映画館、図書館などが充実。一方で自然あふれる中山間地域では、家族で川遊びやキャンプを楽しむことができます。誰もが安心して笑顔で暮らせるよう、生活の礎である「健康」「教育」「環境」「安全・安心」に特に力を入れて取り組んでいます。

藤枝市役所 企画創生部 広域連携課 TEL.054-643-3229



牧之原市

全国有数の大茶園と、15kmの海岸線。
ビルなし、電車なし、自由あり。



静岡中部最南端の牧之原市は、温暖で、茶畑と海の景色が広がる、のんびりした海辺の田舎町。ビルも電車も無い代わりに、自由でゆったりとした時間が手に入るところです。田舎＝僻地、と思われがちですが、東名相良牧之原IC、富士山静岡空港、御前崎港が立地する交通の要所。静岡市・浜松市まで車で1時間圏内、東京へもバス・新幹線で2時間程。

「スローライフに憧れるけど、あんまり不便なところは…」という方にぴったりの、遠いようで近い、ちょうど良いまちです。

牧之原市役所 建設部 都市住宅課 TEL.0548-53-2633



吉田町

充実した教育環境や切れ目ない
子育て支援により、若い世代を応援！



吉田町は、一級河川大井川と駿河湾に面し、一年を通して温暖な気候に恵まれた住みやすい町です。また、東名吉田ICが整備されていることにより大企業の工場が多数立地しているほか、ICを利用した静岡市への通勤・通学もとても便利です。切れ目ない子育て支援、子どもが快適に学習できる教育環境、万が一に備えた防災対策など、未来への安心を備えた魅力ある町です。”あなたも吉田町民になりませんか！”

吉田町役場 企画課 まちづくり推進部門 TEL.0548-33-2162



川根本町

水と森の番人が創る癒しの里。
自然がたからもの。



大井川の源、南アルプスの連峰はるかに、手つかずの自然がいたるところに残る川根本町。四季の草木や野鳥、川魚はもちろん、香り高いお茶も、人々のやさしい心も、みんな自然に育まれました。そんな自然を「たからもの」として、この町で人々は「水の森の番人」となり誇りを持って暮らしています。訪れる人々を心地よく迎え、心も体も癒やしてくれるリゾート。それが川根本町です。

川根本町役場 企画課 企画調整室 TEL.0547-56-2221

